Bauklötze für Akkordeon:

Bauklotz Nr.3

Silke Huber

die rechte Hand klopft auf den Balg oder das Verdeck

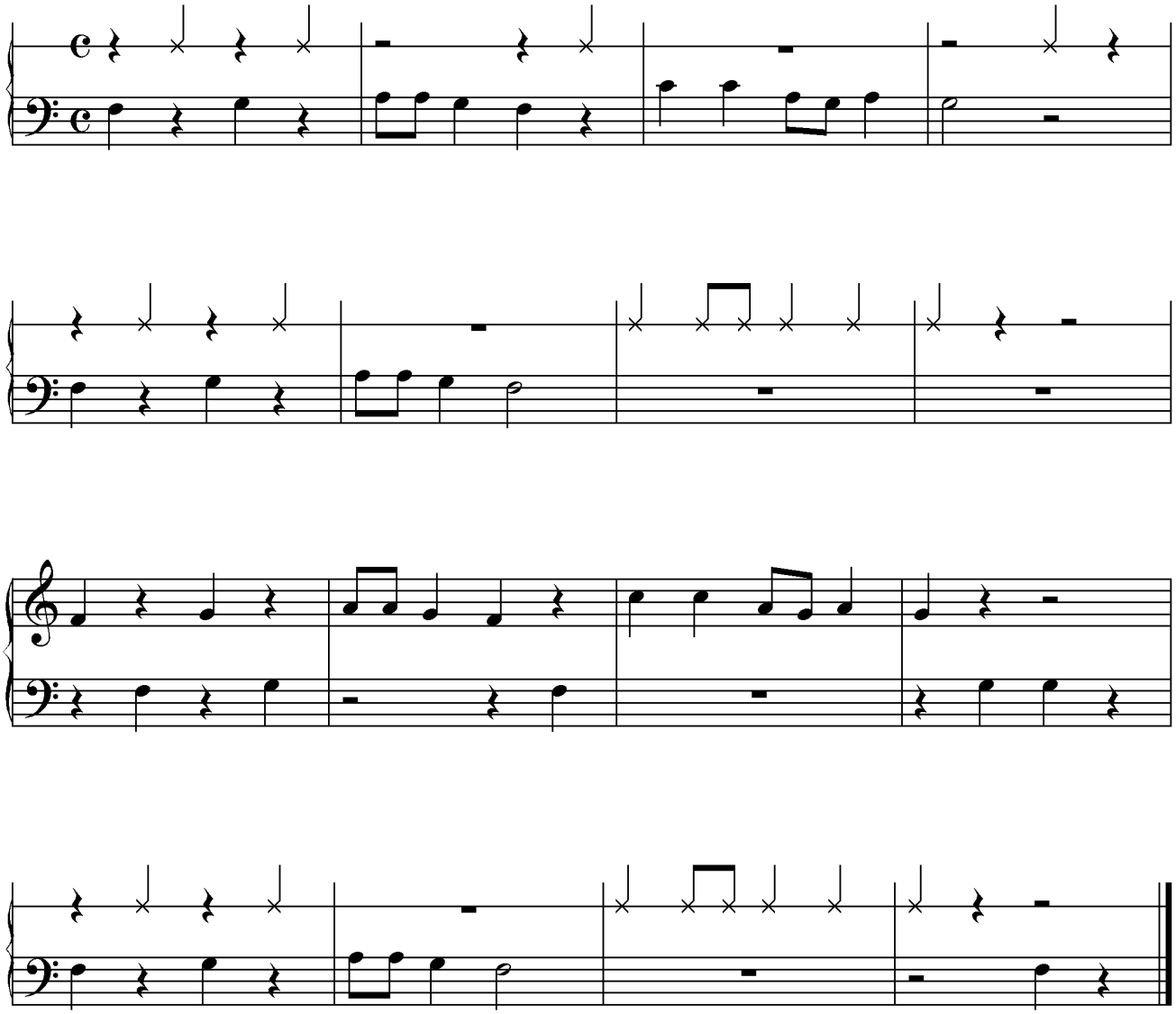

Copyright: Silke Huber, 2007